ГЕНЕРАЛЬНЫЙ ПЛАН ШИНГАЛЬЧИНСКОГО СЕЛЬСКОГО ПОСЕЛЕНИЯ НИЖНЕКАМСКОГО МУНИЦИПАЛЬНОГО РАЙОНА РЕСПУБЛИКИ ТАТАРСТАН

Карта современного использования территории М 1:10000

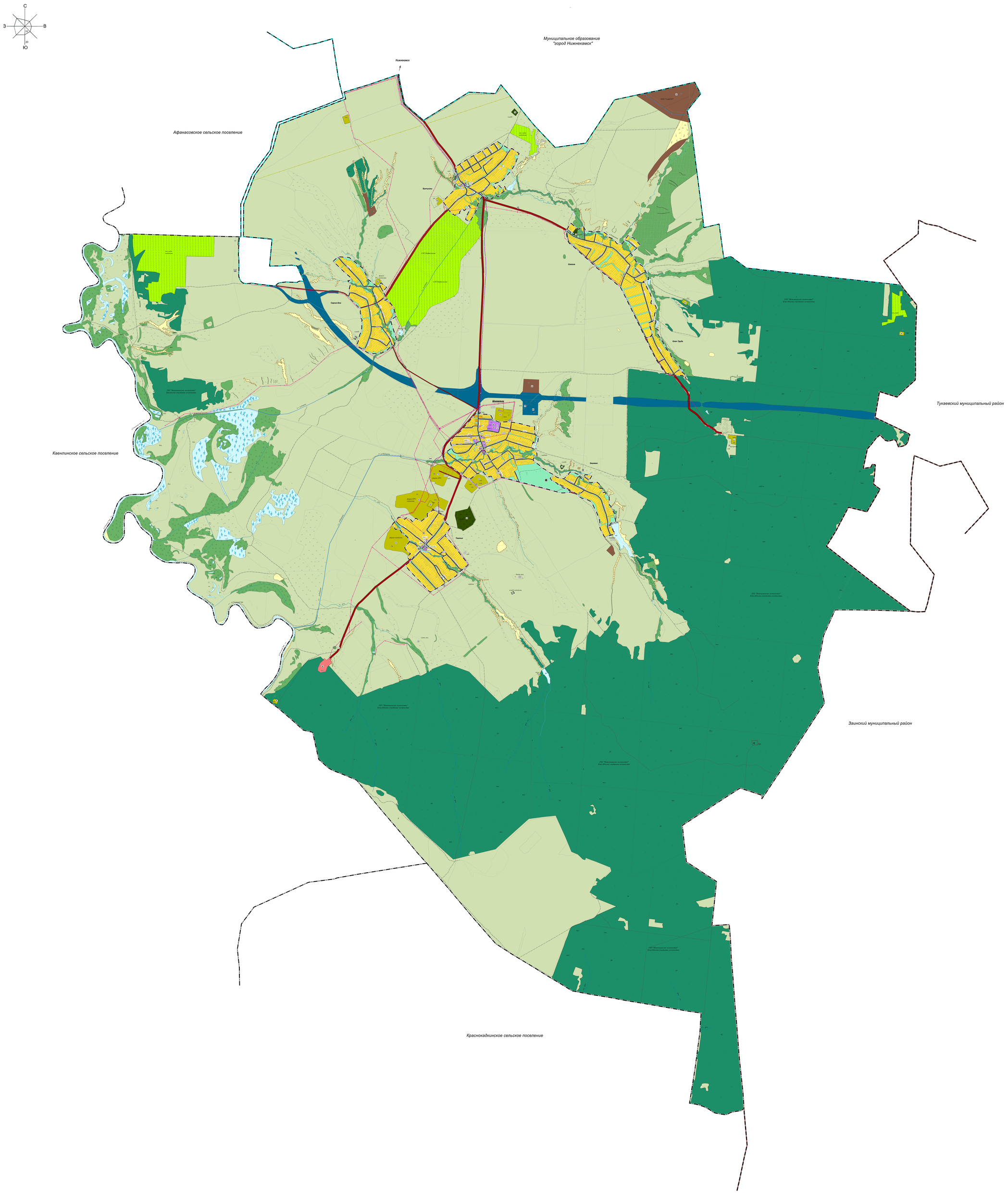

УСЛОВНЫЕ ОБОЗНАЧЕНИЯ

Усл.	Наименование
	Границы единиц административно-территориального деления Российской Федерации
	Граница муниципального района
	Граница городского поселения
	Граница сельского поселения
	Граница населенного пункта
	Административные значения населенного пункта
Шингальчи	Административный центр сельского поселения
Ташлык	Населенный пункт
Сарсах-Елга	Населенный пункт
Батыкли	Населенный пункт
Каешево	Населенный пункт
Кашаево	Населенный пункт
Клин-Трубе	Населенный пункт
	Функциональные зоны
	Жилые зоны
	Зона застройки индивидуальными жилыми домами
	Зона застройки малоэтажными жилыми домами (до 4 этажей, включая мансардный)
	Общественно-деловые зоны
	Многофункциональная общественно-деловая зона
	Зона специализированной общественной застройки
	Производственные зоны, зоны инженерной и транспортной инфраструктуры
	Производственная зона
	Зона инженерной инфраструктуры
	Зона транспортной инфраструктуры
	Зоны сельскохозяйственного использования
	Зона сельскохозяйственного использования
	Зона сельскохозяйственных угодий
	Зона садоводческих или огороднических некоммерческих товариществ
	Производственная зона сельскохозяйственных предприятий
	Иные зоны сельскохозяйственного назначения
	Зоны рекреационного назначения
	Зона лесов
	Зона озеленения территорий специального назначения
	Зоны специального назначения
	Зона кладбищ
	Зона размещения и захоронения отходов
	Зона аквапарков
	Иные зоны
	Поверхностные водные объекты
	Водоем
	Прибрежный выход подземных вод (родник, гейзер)
	Границы территорий объектов культурного наследия
	Граница территории объекта культурного наследия
	Объекты транспортной инфраструктуры
	Автомобильные дороги регионального или межмуниципального значения
	Автомобильные дороги местного значения
	Улицы в жилой застройке
	Мостовые сооружения
	Виадуки
	Объекты трубопроводного транспорта и инженерной инфраструктуры
	Линии электропередачи 220кВ
	Линии электропередачи 110кВ
	Линии электропередачи 10кВ
	Электрическая подстанция 10кВ
	Трансформаторная подстанция (ТП)
	Газопровод распределительный среднего давления
	Пункт редуцирования газа (ГРП)
	Насосная станция
	Водонапорная башня
	Артезианская скважина
	Водозабор
	Очистные сооружения (КОС)
	Канализационная насосная станция (КНС)
	Регулирующие и выравнивательные гидротехнические сооружения
	Регулирующие и выравнивательные гидротехнические сооружения
	Источник тепловой энергии
	Места погребения
	Кладбище
	Объекты образования и науки
	Дошкольные образовательные организации
	Общеобразовательные организации
	Объекты физической культуры и массового спорта
	Спортивные сооружения
	Объекты культуры и искусства
	Объект культурно-досугового (клубного)типа
	Объекты здравоохранения
	Лечебно-профилактическая медицинская организация, оказывающая первичную медико-санитарную помощь амбулаторные условия и в круглосуточном режиме стационара
	Обособленное структурное подразделение медицинской организации, оказывающей первичную медико-санитарную помощь
	Объекты отдыха и туризма
	Детский оздоровительный лагерь
	Прочие объекты обслуживания
	Административные здания
	Объект религиозной организации (объединения)
	Объекты торгово,общественного питания
	Предприятия и объекты сельского и лесного хозяйства,рыбоводства и рыболовства
	Предприятие растениеводства
	Предприятие по разведению молочного крупного рогатого скота, производству сырого молока
	Предприятие птицеводства
	Прочие объекты,связанные с производственной деятельностью
	Объект,связанный с производственной деятельностью
	Объекты утилизации,обезвреживания,размещения отходов производства и потребления
	Объект утилизации, уничтожения биологических отходов
	Объекты связи
	Объекты почтовой связи
	Базовая станция
	Прочие объекты
	Границы земельных участков, стоящих на кадастровом учете

ЭКСПЛИКАЦИЯ

	Территории и объекты,находящиеся в пределах границ населенного пункта	
1	***село Ташлык***	
	Объекты социальной инфраструктуры, отдыха и туризма, санитарно-курортного назначения	
1.1	Сельский клуб со спортивным залом	Соц.
1.2	МБДОУ "Детский сад "Ташлык"	Соц.
1.3	Мечеть	Соц.
1.4	Магазин	Соц.
1.5	Библиотека	Соц.
2	***село Шингальчи***	
	Объекты социальной инфраструктуры, отдыха и туризма, санитарно-курортного назначения	
2.1	Детский сад	Недвижь.
2.2	МБОУ "Шингальчинская ООШ",МБДОУ "Детский сад "Сагаент кулер"	Соц.
2.3	Сельский для культуры поповых отделения	Соц.
2.4	Магазин	Соц.
2.5	Сельский совет,опорный пункт полиции	Соц.
2.6	Мечеть	Соц.
2.7	Амбулатория	Соц.
2.8	Общепит	Соц.
3	***деревня Кашаево***	
	Объекты социальной инфраструктуры, отдыха и туризма, санитарно-курортного назначения	
3.1	Церковь	Соц.
4	***село Батыкли***	
	Объекты социальной инфраструктуры, отдыха и туризма, санитарно-курортного назначения	
4.1	Церковь	Соц.
4.2	Магазин	Соц.
4.3	Фельдшерско-акушерский пункт	Соц.
4.4	Многофункциональный комплекс	Соц.

	Территория и объекты,находящиеся за пределами границ населенного пункта	
	Предприятия производственных,сельских и лесных хозяйств, объекты утилизации и переработки отходов производства и потребления	
5.1	ООО "СафиТЭП"	Соц.
5.2	Асфальтобетонный завод	Соц.
5.3	Полигон ТБО ООО «Полигон НК»	Соц.
5.4	Пилена	Соц.
5.5	Ферма КРС	Недвижь.
5.6	Ферма КРС на 10голов	Соц.
5.7	Зернотоп	Соц.
5.8	Питомник	Соц.
5.9	Ферма	Недвижь.
5.10	Склад сельскохозяйственной техники	Соц.
5.11	Навесноеплощадка	Соц.
5.12	Цех	Соц.
5.13	Гаражная	Соц.
5.14	Войсковое стрельбище	Соц.
	Объекты транспортной инфраструктуры	
5.15	Столовая	Соц.
5.16	Вертолетная площадка	Соц.
	Объекты социальной инфраструктуры, отдыха и туризма, санитарно-курортного назначения	
5.17	Детский оздоровительный лагерь	Соц.

0 250 500 750 1000м

Изм.	Кол.	Лист	№ док.	Подпись	Дата	**Генеральный план Шингальчинского сельского поселения Нижнекамского муниципального района Республики Татарстан**
Гл. директор		Рахматуллин Р.Ф.				
Гл. директор		Сафиуллин Э.Ф.				**Карта современного использования территории** М 1:10000
Нач.ОДПТ		Ремилевская Г.В.				
Нач.сектора		Ивановская Ю.Ф.				Том 4.Материалы по обоснованию генерального плана.Графические материалы
Вед. спец.		Мещерина Е.Ф.				
Вед. спец.		Зарифуллина А.Ф.				

Стадия	Лист	Листов
ГП	1	5

ЭКРАН
Территория объекта: Российская Федерация, Республика Татарстан, Нижнекамский район, Чапаевское